

Кочкорский филиал государственного учреждения Кадастр
При государственном агентстве по земельным ресурсам при
Правительстве Кыргызской Республики

Идентификационный код 4-04- 10-1001- 0667

Адрес с. Чолпон ул. Шакиралы

полный адрес единицы недвижимости (город, село, улица, дом, кв.)

ТЕХНИЧЕСКИЙ ПАСПОРТ
ЕДИНИЦЫ НЕДВИЖИМОГО ИМУЩЕСТВА
_____ школа с зем участком _____
назначение недвижимости

Собственник	часть (доля)	Документы на право собственности
с/управа Чолпон , СШ им К.Акназарова	целая	Чечим № 25 от 19 сентября 2003 г Чолпон с/управа

Пользователь	часть (доля)	Документы на право пользования

Директор

Ж.Азаркулов

Ф.И.О

ПОДПИСЬ

Паспорт составления 08 ” 01 _____ 2020_ г.

М.П

Примечания;

1. При обнаружении измерений технических параметров единицы недвижимого имущества взамен данному техническому паспорту собственнику выдается новый технический паспорт
2. Технический паспорт не является правоустанавливающим и / или правоудостоверяющим документом на единицу недвижимого имущества

экспликация к плану основных строений

таблица № 1

Литера	Этаж	№ помещения	№ квартиры	Наименование помещения	Площадь по внутреннему обмеру (кв.м.)										
					общая площадь	управленческ.	админис.	жилая	торговое	складские	производст.	культ.-быт	служебные	прочие	
А	1	1	1	прихожий	6,36								6,36		
			2	коридор	374,05									374,05	
			3	лестница	44,78									44,78	
			4	санузлы	17,61									17,61	
			5	складские	120,01					120,01					
			6	класс	373,19										373,19
			7	кабинеты	161,37										161,37
			8	актов зал	128,0								128,0		
			9	спорт зал	156,14								156,14		
			10	мастерская	176,19								176,19		
			11	столовая	139,92								139,92		
				итого	1697,62					120,01	600,25	442,8	534,56		
	2	1	1	лестница	44,78								44,78		
			2	коридор	320,82									320,82	
			3	директор прие	42,89		42,89								
			4	санузлы	17,64									17,64	
			5	кабинеты	105,29									105,29	
			6	класс	540,5									540,5	
			7	складские	36,72					36,72					
			8	библиотека	32,74							32,74			
				итого	1096,6		42,89		36,72	32,74	338,46	645,79			
				всего	2794,22		42,89		156,73	632,99	781,26	1180,3			
А2	1	1	1	прихожий	13,92								13,92		
			2	коридор	50,31								50,31		
			3-9	учебн класс	313,87									313,87	
			4	каб завуча	13,25		13,25								
			10	складск	13,02					13,02					
				итого	404,37		13,25		13,02		64,23	313,87			
А3	1	1	1	коридор	22,28								22,28		
			2	складские	5,70					5,70					
			3-7	помещен	134,70								134,70		
				итого	162,68				5,70		22,28	134,70			
А4	1	1	1,4	коридор	55,80								55,80		
			2,3	игральн комна	24,80							24,80			
			5-8	класс	117,02									117,02	
				итого	197,62					5,70	24,80	55,80	117,02		

Поставный план А. 1. 1 этаж
 код 4-04-10-1001-0667. с. Чолпон

18.70

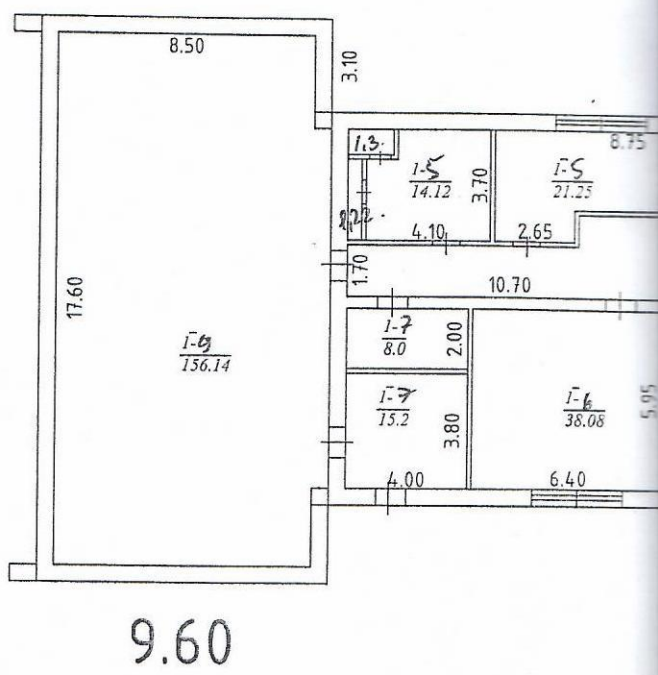

13.00

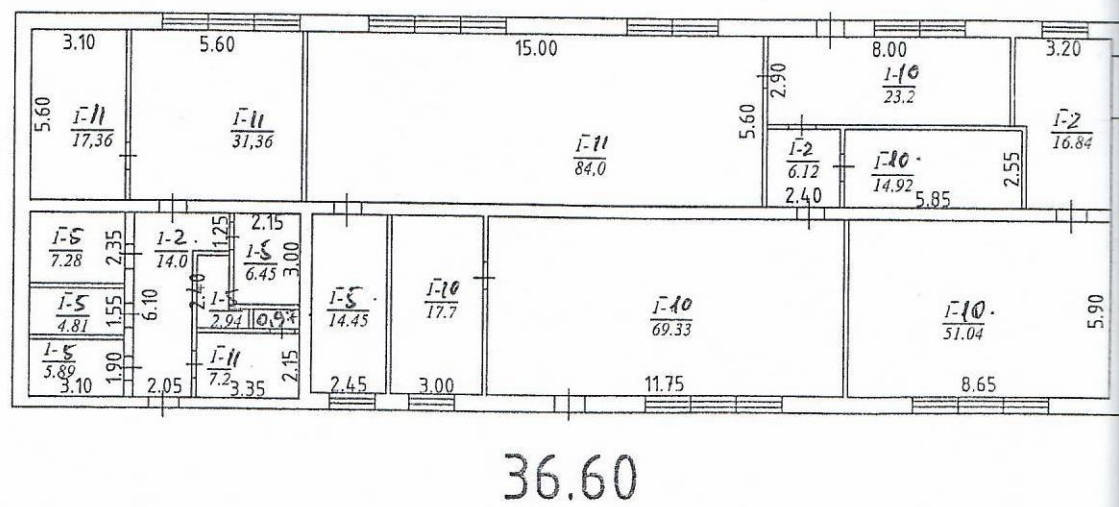

План составил специалист. Артур Абдураманов
 Проверил начальник отдела. [Signature]

ШАХМАТЫ

47.70

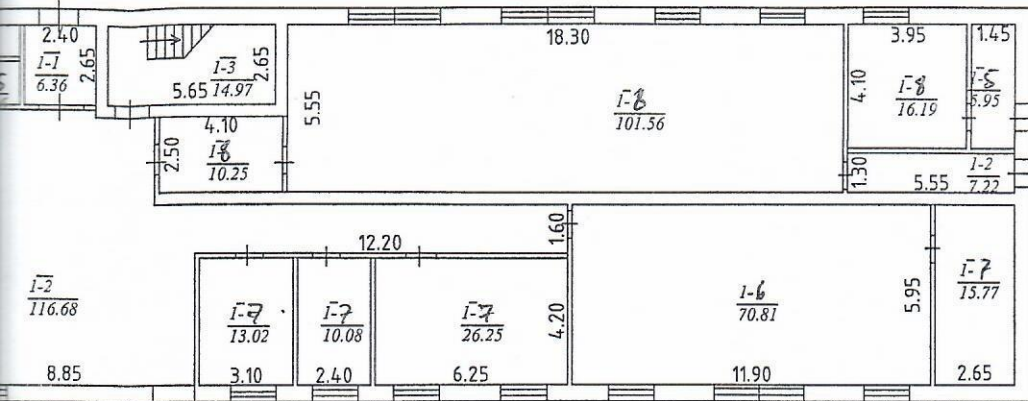

13.00

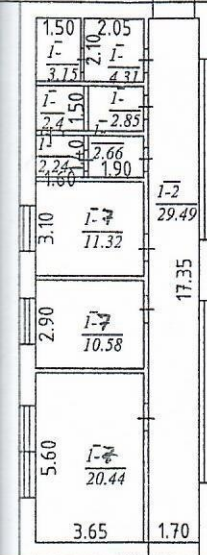

18.45

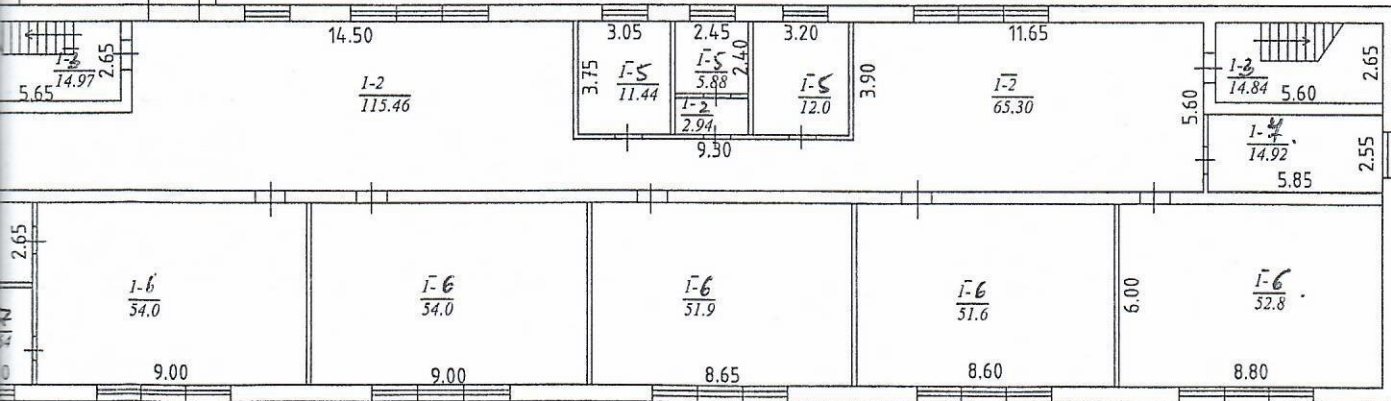

48.60

12.10

с. еоб

Поэтажный план
Код К-ОН-10-0001-0667.

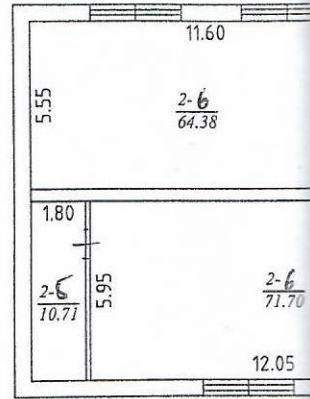

План составил специалист

Проверил начальник отдела

А1 II ЭТАЖ.

с. ЧОЛПОН ул. ШАКНРАЛЫ

47.70

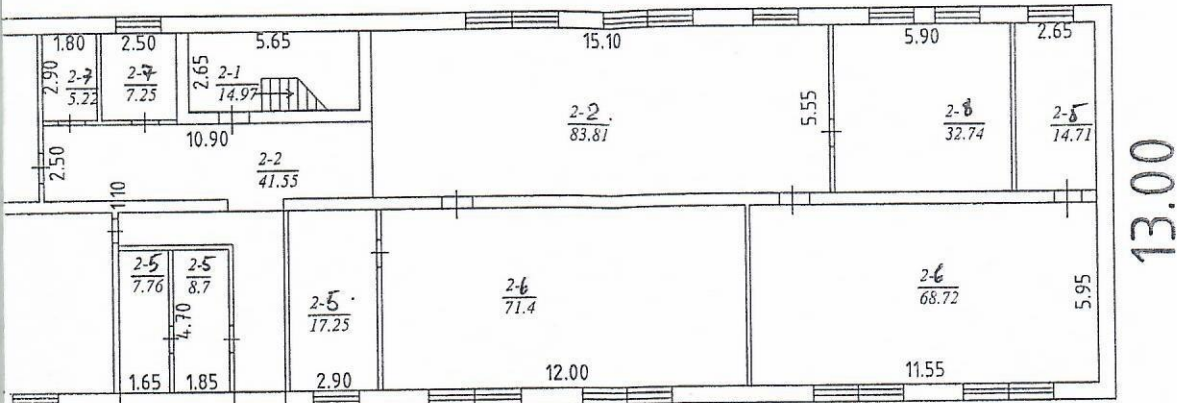

18.45

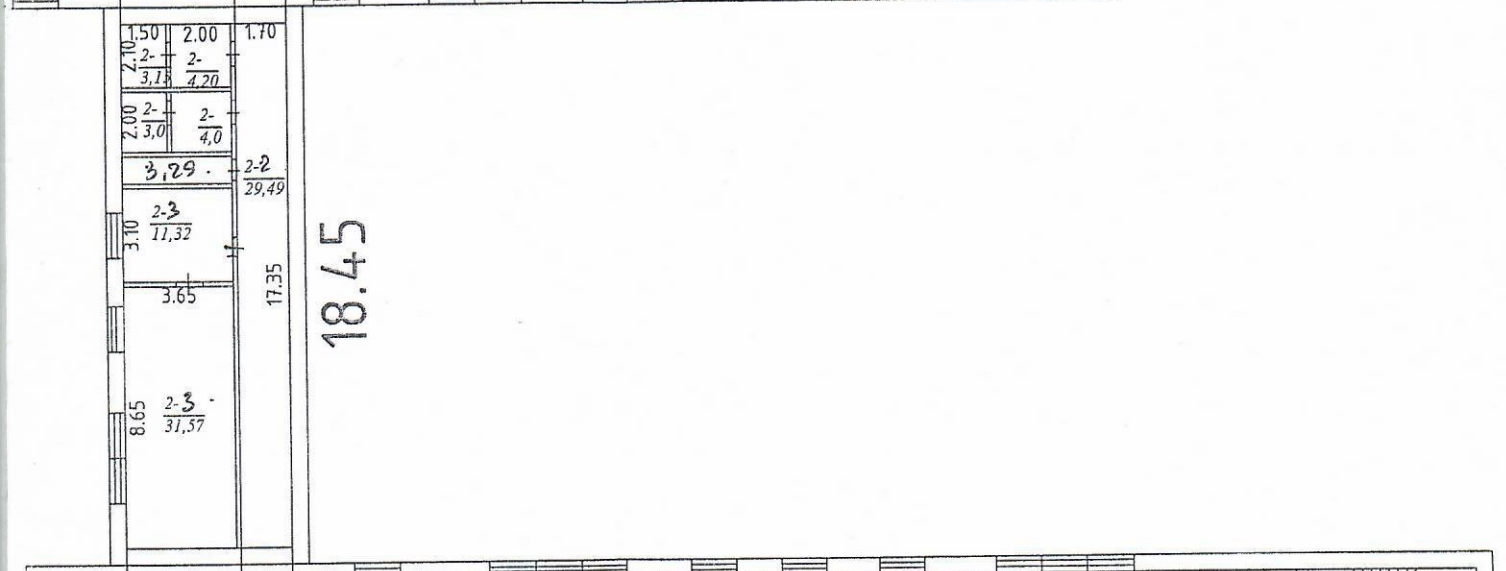

48.60

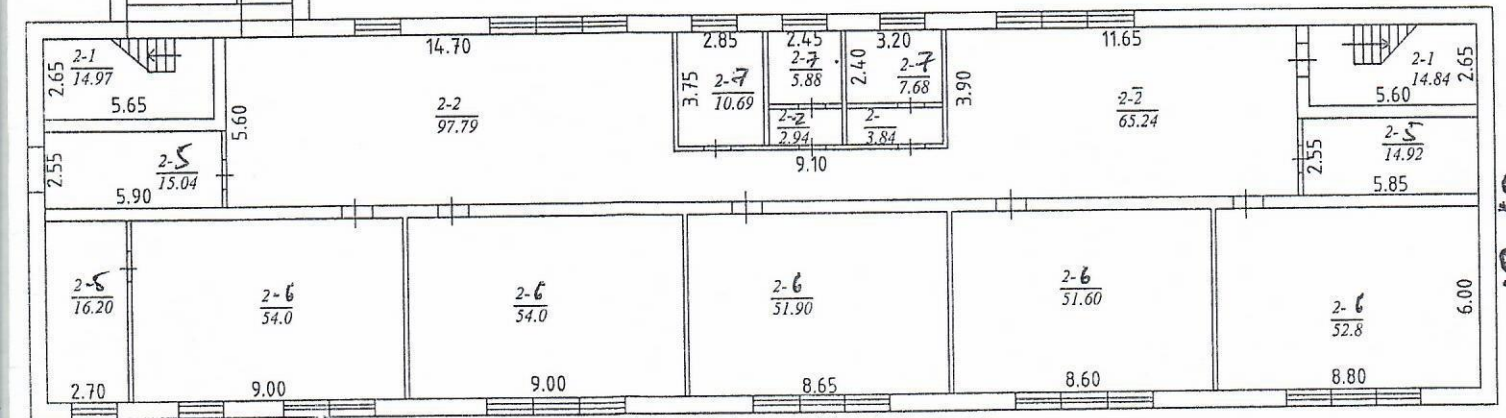

Аман С. АБДЫЛДАСВА.

Аман Ж. ЭТУЦБАСОВ

ПОЭТАЖНЫЙ ПЛАН

Масштаб 1:100

Идентификационный код 4-04-10-1001-0667

Лит А в г с. Чолпон

ул. Шакиралы

A₂

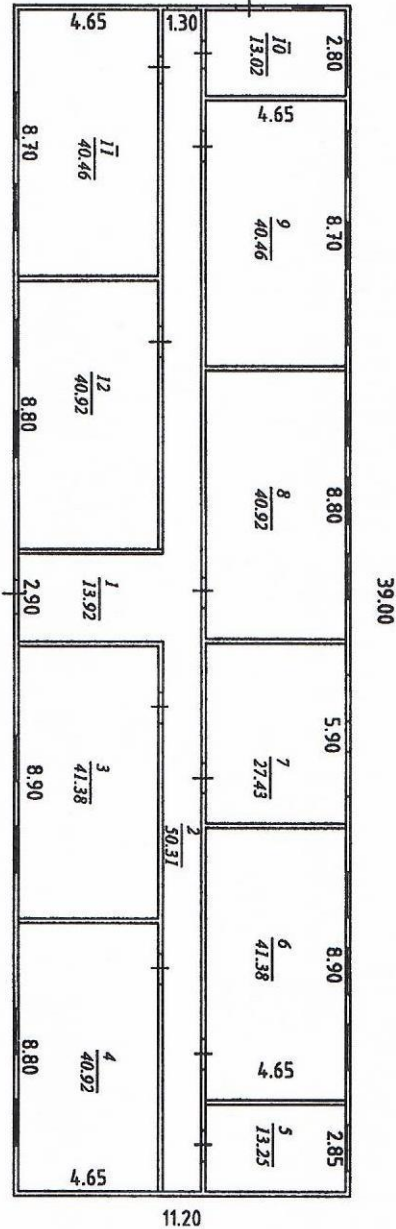

Дата обследования 08.01.2020 г. _____

Первоначальное обследование произвел _____

Текущее обследование произвел _____

План составил специалист Ахш С.Абдылдаева

Проверил начальник отдела [Signature] Ж.Элтуйбасов

(Ф.И.О. подпись)

A₂

ПОЭТАЖНЫЙ ПЛАН 559

Масштаб 1:100

Идентификационный код 4-04-10-1001-0667

Лит А в г с. Чолпон

ул. Шакиралы

A3

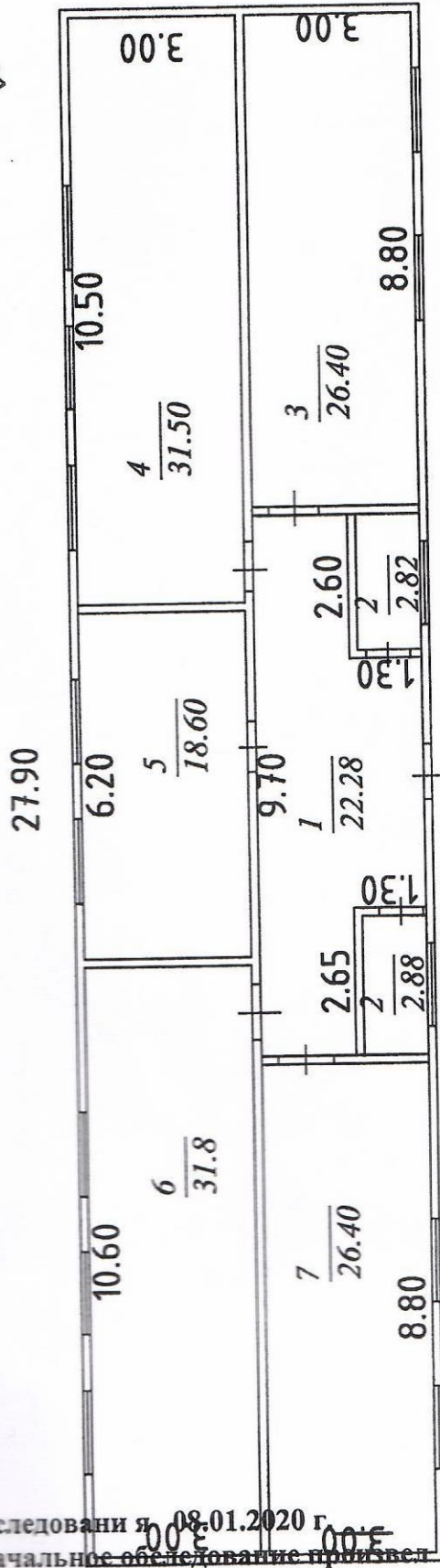

A4

33.15

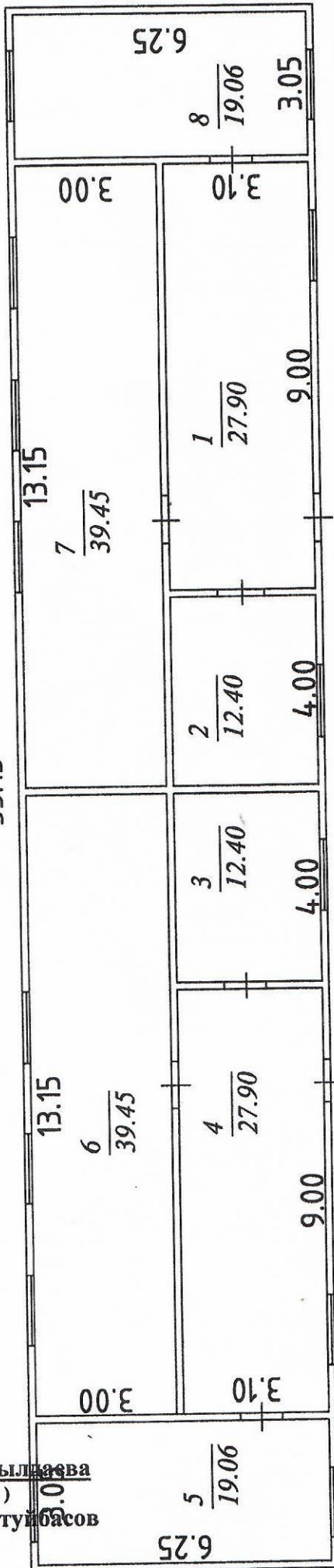

та обследования я. 08.01.2020 г.
 рвоначальное обследование произвел

кущее обследование произвел
 ан составил специалист

оверил начальник отдела

[Handwritten signature]
 (Ф.И.О. подпись)

С.Абдылаева

(Ф.И.О. подпись)

Ж.Элтуубасов

(Ф.И.О. подпись)

Приложение № 16
КАДАСТРОВЫЙ ПЛАН ЕДИНИЦЫ НЕДВИЖИМОГО ИМУЩЕСТВА
 Масштаб 1:500

идентификационный код 4-04-10-1001-0667

Почтовый адрес ЕНИ с. Чолпон ул. Шакиралы

Площадь земельного участка м2			Общая строительная площадь			Количество этажей	Назначение	школа с земуча
по документам	по факту	разница	по документам	по факту	разница			
56217,9	47949,5	8268,4	-	545,1	-	2	Тип квартиры	ИП
			73.02				Год постройки	1980

Ориентация по сторонам света)

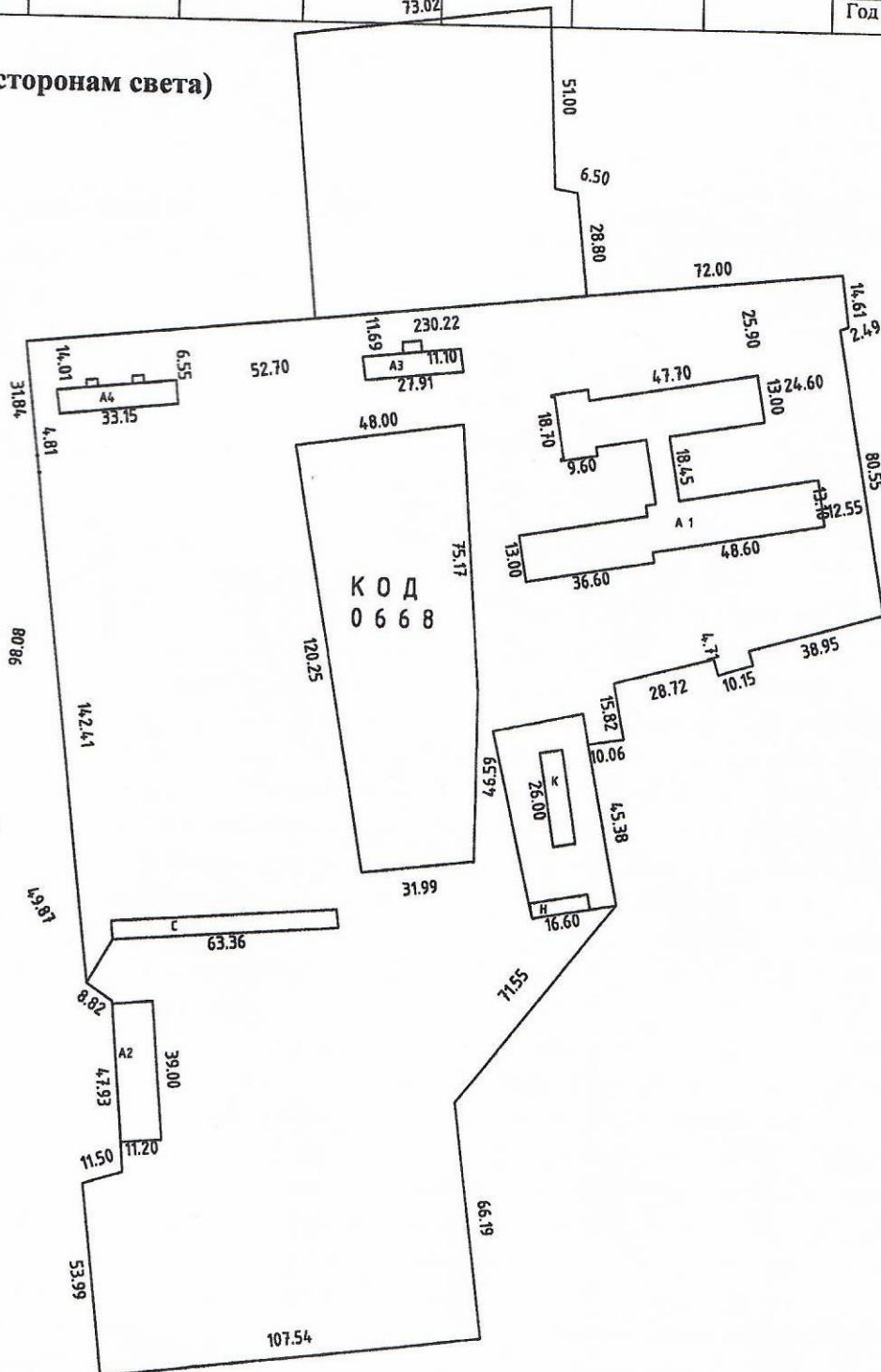

составления 08.01.2020 г.

инвентаризатор _____

С.Абдылдаева _____

(Ф.И.О., подпись)

ЭКСПЛИКАЦИЯ ЗЕМЕЛЬНОГО УЧАСТКА В М 2

Всего		В том числе по факту;	
по правоустанавливающим документам	фактически	застроенная	не застроенная
56217,9	47949,5	3482,48	44467,02

“ 08 ” 01 2020 г. Работу выполнил _____ С.Абдылдаева
Ф.И.О

“ _____ ” _____ 201_ г. Проверил зав.сектора _____
Ф.И.О

“ 08 ” 01 20 20 г. Принял нач.отдела  Ж.Элгуйбасов
Ф.И.О

ОТМЕТКА ОБ ОБСЛЕДОВАНИИ НЕДВИЖИМОСТИ

Дата обследования	20 г.	20 г.	20 г.	20 г.	20 г.
Исполнитель					
Зав.сектора					
Нач.отдела					